

PIESA DE EPUizare

B-B - Vedere de sus

SC. 1:10

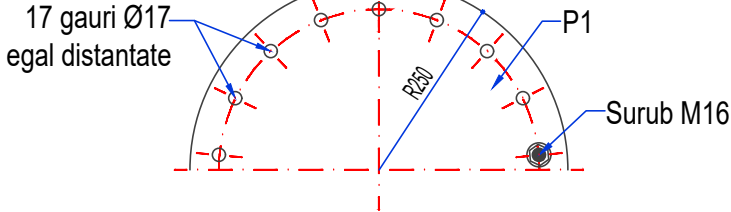

A-A - Sectiune verticala

SC. 1:10

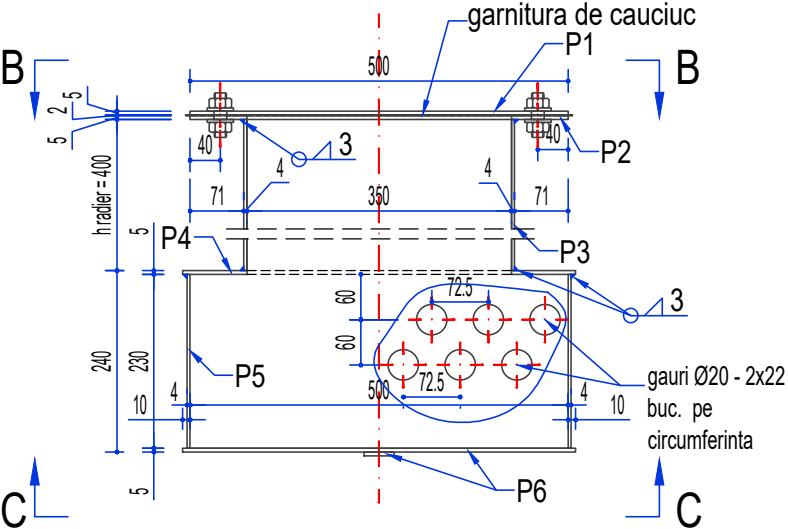

C-C - Vedere de jos

sc. 1:10

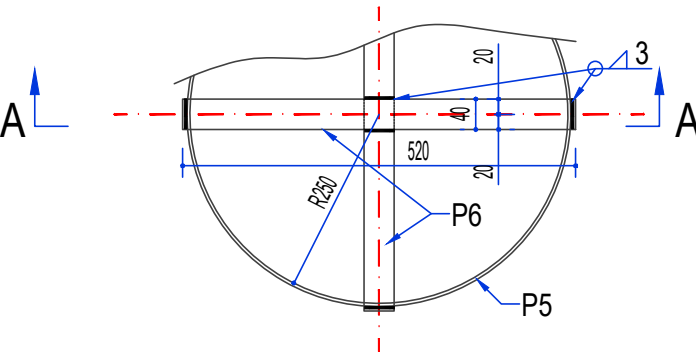

P2 - 5x500-500 - 1buc.

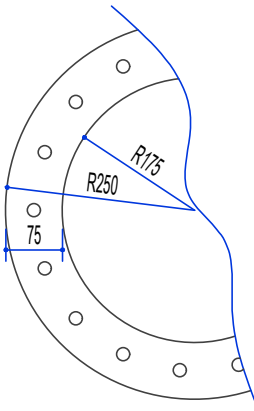

P4 - 5x520-520 - 1buc.

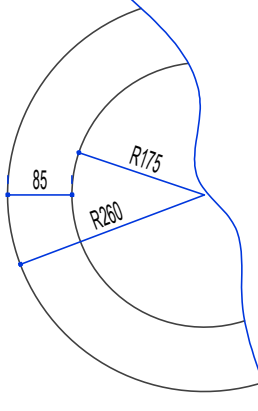







NOTE:

- Toate piesele metalice vor fi prevazute cu protectie anticoroziva conform caietului de sarcini.
- Confectiile metalice vor fi din otel S235JR.
- Categoria de executie a elementelor va fi "B" conf. STAS 767/0-88
- Toate sudurile pieselor in contact vor avea clasa de calitate C3 pentru sudurile de colt.
- Toate sudurile de colt se vor executa pe toata lungimea de contact a pieselor si vor avea grosimea 0.7 t min.
- Controlul de calitate al sudurilor va respecta in totalitate prevederile cap. 4 din Normativul C150-99.

- Prezentul plan se va citi impreuna cu planurile de tehnologie

EXTRAS DE LAMINATE PIESA DE EPUIZARE

Poz.	Denumire	Lung. (mm)	Nr. buc.	Masa (kg)			Material
				kg/m	kg/buc.	kg/poz.	
P1	Tabla groasa 5x500	500	1	19.63	9.81	9.81	S235JR
P2	Tabla groasa 5x500	500	1	19.63	9.81	9.81	S235JR
P3	Tub Øint=350, t=4	400	1	34.91	13.96	13.96	S235JR
P4	Tabla groasa 5x520	520	1	20.41	10.61	10.61	S235JR
P5	Tub Øint=500, t=4	240	1	49.70	11.93	11.93	S235JR
P6	Tabla groasa 4x40	520	2	1.26	0.65	1.31	S235JR
-	M16 - 1b+2s	60	17	-	-	-	Gr. 6.6
		TOTAL (kg)				57.44	
		SUDURA 2%				1.15	

02	ing.
01	ing.
Revizia	Nume	Semnatura	Motivul reviziei sau documentul
 		PHOENICIA BUSINESS CENTER Str. Turturelelor nr. 11A - CORP-C, Sector 3, Bucuresti Tel: +4021 321 22 74 Fax: +4021 321 22 78 E-mail: office@tadeco.ro	
		ENTITATE CONTRACTANTĂ : SC AQUASERV SA TULCEA BENEFICIAR FINAL: SC AQUASERV SA TULCEA	
			
		Titlu proiect: CS AT PDD - Asistența tehnică pentru pregătirea aplicației de finanțare și a documentațiilor de atribuire pentru „Proiectul regional de dezvoltare a infrastructurii de apă și apă uzată din județul Tulcea în perioada 2021-2027”	
		TL-CL-13: „EXTINDEREA ȘI REABILITAREA SISTEMULUI DE ALIMENTARE CU APA ȘI A SISTEMULUI DE COLECTARE A APELOR UZATE MENAJERE ÎN CHILIA VECHIE”	
	Nume:	Semnatura:	Scara:
Proiectat:	Ing. Dan Margaritescu		1:20
Desenat:	Ing. Dan Margaritescu		Faza de proiectare
Verificat:	Ing. Alice Vladoi		DA+PT+DE/DTAC
Aprobat:	Ing. Anca Tofan		Data: 2026
		Titlu plansa: Detalii piesa de epuizare - SPAU 1 - 8	
		PLANSĂ Nr.: TL-CL13-DT-24	
		Revizie 0	